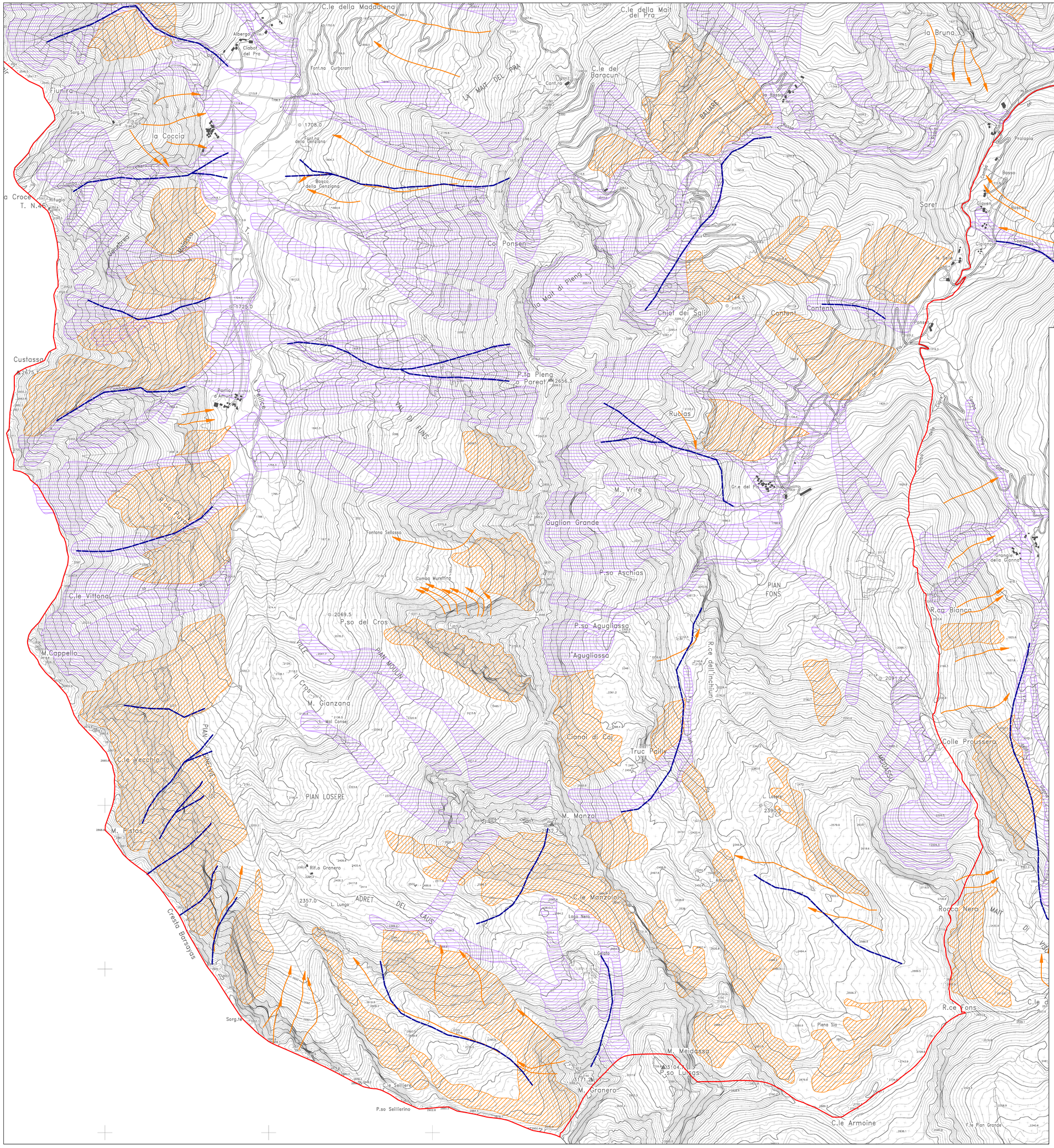

LEGENDA

Sistema Informativo Valanghe in Piemonte (SIVA)

- Valanghe con dati associati (modalità di acquisizione: fotointepretazione ed archivio)
- Zone pericolose da fotointepretazione
- Pericolo localizzato da fotointepretazione

Piano stralcio per l'Assetto Idrogeologico (PAI)
Foglio 172 sezione III "Villar Pellice" e Foglio 190 sezione IV " Monte Granero"

- Aree a pericolosità molto elevata o elevata non perimetrata (Va)

- Confine comunale

REGIONE PIEMONTE

CITTA' METROPOLITANA DI TORINO

COMUNE DI BOBBIO PELLICE

PIANO REGOLATORE COMUNALE

VARIANTE STRUTTURALE DI ADEGUAMENTO AL P.A.I.
redatto ai sensi della L.R. 3/2013

PROGETTO PRELIMINARE

STUDIO GEOLOGICO GEOMORFOLOGICO - IDROGEOLOGICO

a supporto della Variante al P.R.G.C.

CARTA DELLE VALANGHE

Elaborato n.
2.04
SUD

Scala: **1 : 10.000**

VERSIONE	DATA
0	marzo 2016

IL PROGETTISTA:
dott. geol. Raffaella Canonico

GEOALPI CONSULTING
Geologia - Idrogeologia - Geotecnica - Geologia strutturale
GEOLOGI ASSOCIATI
Marco BARBERO - Raffaella CANONICO - Francesco PERES
P.iva 09303590013

Via Saluzzo, 52 - 10064 Pinerolo (TO)
Telefono / Fax +39 0121 375017
info@geoalpiconsulting.it
www.geoalpiconsulting.it

ELABORAZIONI GRAFICHE: dott. geol. Elisabetta ARRI

Sindaco Comune di Bobbio Pellice

Patrizia Geymonat