LEGENDA

Evento alluvionale maggio 2008 - processi di dinamica del reticolo idrografico

- Aree inondate dal Torrente Pellice e dai principali affluenti nel settore di fondovalle principale
- Aree interessate principalmente da processi di alluvionamento - settori di conoide riattivati
- Aree interessate principalmente da processi di trasporto in massa
- Tratti di aste torrentizie secondarie riattivate lungo le quali sono stati segnalati modesti dissesti
- Settori di sponda interessati da ingenti processi di erosione
- Aree interessate da dissesti gravitativi per saturazione e fluidificazione dei terreni superficiali
- Confine comunale

REGIONE PIEMONTE

CITTA' METROPOLITANA DI TORINO

COMUNE DI BOBBIO PELLICE

PIANO REGOLATORE COMUNALE

VARIANTE STRUTTURALE DI ADEGUAMENTO AL P.A.I.
redatto ai sensi della L.R. 3/2013

PROGETTO PRELIMINARE

STUDIO GEOLOGICO GEOMORFOLOGICO - IDROGEOLOGICO

a supporto della Variante al P.R.G.C.

CARTA DELL'EVENTO ALLUVIONALE ANNO 2008

Elaborato n.
2.09

Scala: **1 : 5.000**

VERSIONE	DATA
0	marzo 2016

IL PROGETTISTA:
dott. geol. Raffaella Canonico

GEOALPI CONSULTING
GEOLOGI ASSOCIATI
Marco SARDISCO - Raffaella CANONICO - Francesco PORRO
Partita IVA 01922370011

Via Vallauria, 12 - 10064 Pinerolo (TO)
Telefono / Fax 0121 201 372 - 0121 201 373
info@geoalpiconsulting.it
www.geoalpiconsulting.it

ELABORAZIONI GRAFICHE: dott. geol. Elisabetta ARRI

Sindaco Comune di Bobbio Pellice
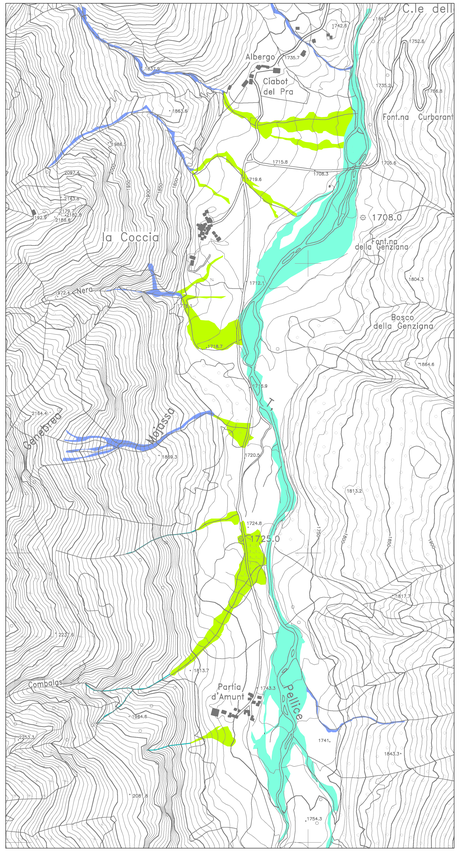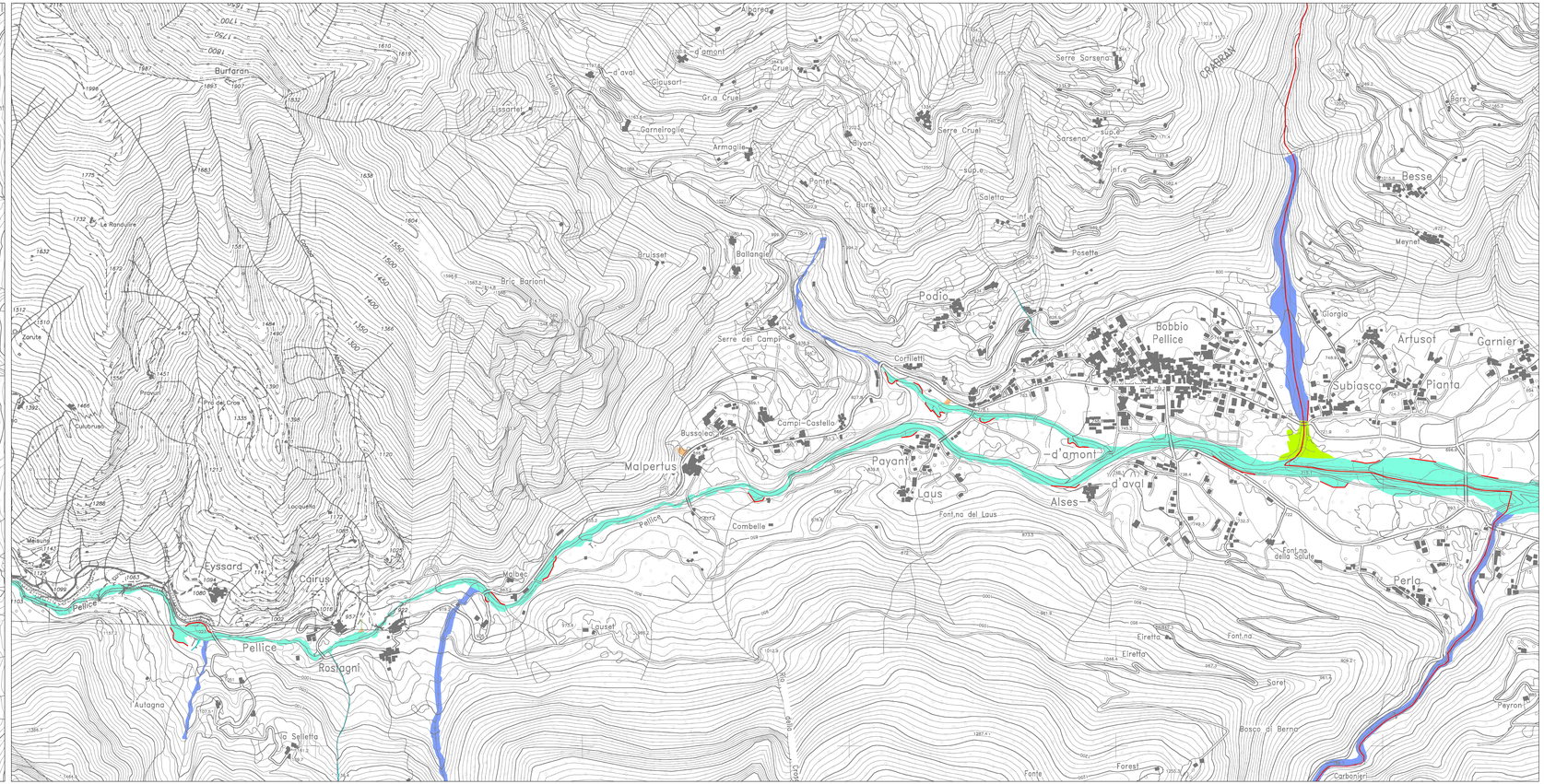
Patrizia Geymonat