REGIONE PIEMONTE

CITTA' METROPOLITANA DI TORINO

COMUNE DI BOBBIO PELLICE

PIANO REGOLATORE COMUNALE

VARIANTE STRUTTURALE DI ADEGUAMENTO AL P.A.I.
redatto ai sensi della L.R. 3/2013
PROPOSTA TECNICA DEL PROGETTO PRELIMINARE

STUDIO IDRAULICO

a supporto della Variante al P.R.G.C.

Oggetto Elaborato

COROGRAFIA CON INDIVIDUAZIONE DEI BACINI IMBRIFERI
TAVOLA 1 DI 2

Elaborato n.

3.01

Scala: **1 : 10.000**

VERSIONE	DATA
0	12 gennaio 2015
1	18 marzo 2015

PROGETTISTI

Dott. Ing. Valter Ripamonti

Studio Tecnico Dott. Ing. Valter Ripamonti - Via Tessore n° 25 - 10064 Pinerolo - (TO)
Tel 0121/77445 - Fax 0121/375733
E-Mail segreteria@ripamontistudio.com - tecnico@ripamontistudio.com

Sindaco Comune di Bobbio Pellice

Patrizia Geymonat

LEGENDA:

- DIVISIONE COMUNALE
- CORSI D'ACQUA ANALIZZATI
- LIMITE BACINI IMBRIFERI
- BACINO RIO CRUELLO
- BACINO RIO PAUSETTE
- BACINO RIO DEGLI IMEUT
- BACINO RIO SUBIASCO
- BACINO TORRENTE GHICCIARD
- BACINO TORRENTE PELLICE
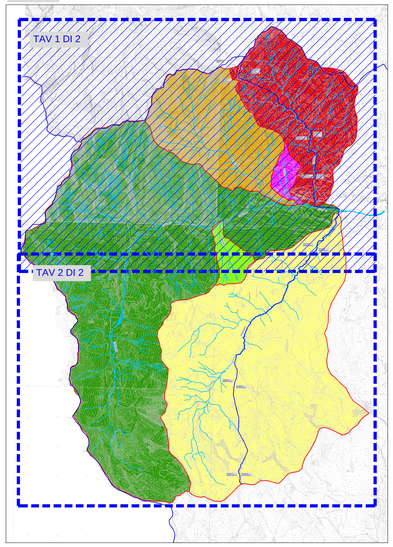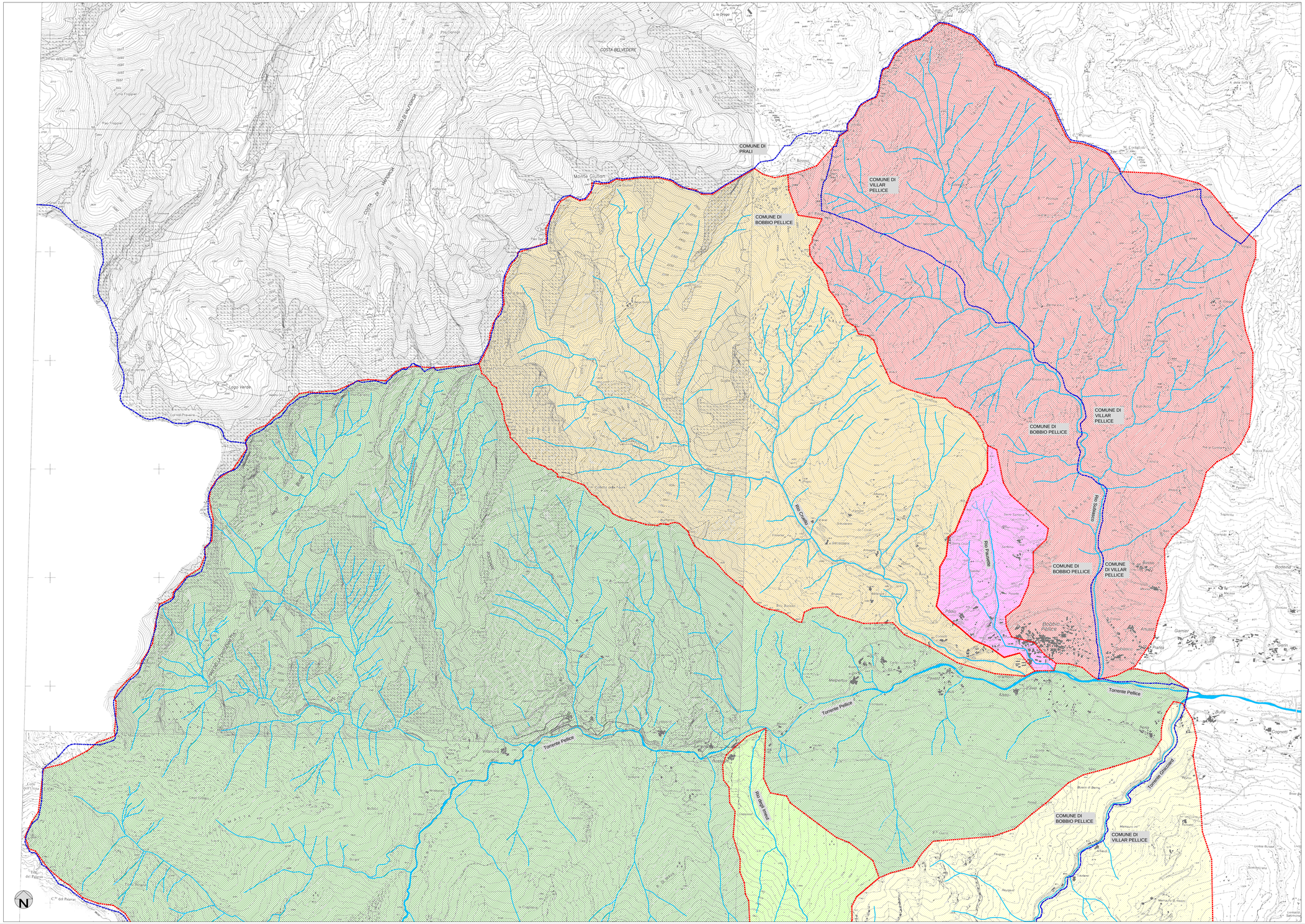
KEYPLAN