REGIONE PIEMONTE

CITTA' METROPOLITANA DI TORINO

COMUNE DI BOBBIO PELLICE

PIANO REGOLATORE COMUNALE

VARIANTE STRUTTURALE DI ADEGUAMENTO AL P.A.I.
redatto ai sensi della L.R. 3/2013

PROPOSTA TECNICA DEL PROGETTO PRELIMINARE

STUDIO IDRAULICO

a supporto della Variante al P.R.G.C.

Oggetto Elaborato

PLANIMETRIA CATASTALE TAVOLA 1 / 9
CRUELLO

Elaborato n.

3.03

Scala: **1 : 1500**

VERSIONE	DATA
0	12 gennaio 2015
1	18 marzo 2015

PROGETTISTI

Dott. Ing. Valter Ripamonti

Studio Tecnico Dott. Ing. Valter Ripamonti - Via Tessore n° 25 - 10064 Pinerolo - (TO)
Tel 0121/77445 - Fax 0121/375733
E-Mail:segreteria@ripamontistudio.com - tecnico@ripamontistudio.com

Sindaco Comune di Bobbio Pellice

Patrizia Geymonat

QUADRO D'UNIONE - scala 1:25.000

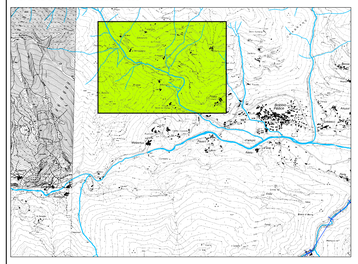

LEGENDA:

CORSI D'ACQUA OGGETTO DI VERIFICA

SEZ. n° SEZIONI DI RILIEVO

TRATTI DI CANALE COPERTO A SEZIONE COSTANTE

PONTE n° PONTI OGGETTO DI RILIEVO

Ponti e attraversamenti oggetto di rilievo:

PONTE O ATTRAVERSAMENTO CON SEZIONE IDRAULICA VERIFICATA AL PASSAGGIO DELLA PORTATA DI PIENA CON Tr. = 200 ANNI, CON IL FRANCO IDRAULICO PREVISTO DALLA DIRETTIVA DI ATTUAZIONE DEL PIANO STRALCIO DELLE FASCE FLUVIALI

PONTE O ATTRAVERSAMENTO CON SEZIONE IDRAULICA VERIFICATA AL PASSAGGIO DELLA PORTATA DI PIENA CON Tr. = 200 ANNI MA SENZA FRANCO IDRAULICO OPPURE NON VERIFICATA AL PASSAGGIO DELLA PORTATA DI PIENA CON Tr. = 200 ANNI

N.B. LA PORTATA DI PIENA CON Tr. = 200 ANNI UTILIZZATA PER LA VERIFICA DEI T. CRUELLO, SUBIASCO ED IMEUT E' COMPRENSIVA DELL'APPORTO DI MATERIALE STIMATO IN CASO DI COLATA DETRITICA

PLANIMETRIA CATASTALE CON INDIVIDUAZIONE DELLE SEZIONI DI VERIFICA - scala 1:1.500