REGIONE PIEMONTE

CITTA' METROPOLITANA DI TORINO

COMUNE DI BOBBIO PELLICE

PIANO REGOLATORE COMUNALE

VARIANTE STRUTTURALE DI ADEGUAMENTO AL P.A.I.
redatto ai sensi della L.R. 3/2013
PROGETTO PRELIMINARE

STUDIO IDRAULICO

a supporto della Variante al P.R.G.C.

Oggetto Elaborato

PLANIMETRIA CATASTALE TAVOLA 2 / 9
PAUSETTE, SUBIASCO E TORRENTE PELLICE

Elaborato n.

3.04

Scala: **1 : 1500**

VERSIONE	DATA
0	marzo 2016

PROGETTISTI

Dott. Ing. Valter Ripamonti

Studio Tecnico Dott. Ing. Valter Ripamonti - Via Tessore n° 25 - 10064 Pinerolo - (TO)
Tel 0121/77445 - Fax 0121/375733
E-Mail segreteria@ripamontistudio.com - tecnico@ripamontistudio.com

Sindaco Comune di Bobbio Pellice

Patrizia Geymonat

PLANIMETRIA CATASTALE CON INDIVIDUAZIONE DELLE SEZIONI DI VERIFICA - scala 1:1.500

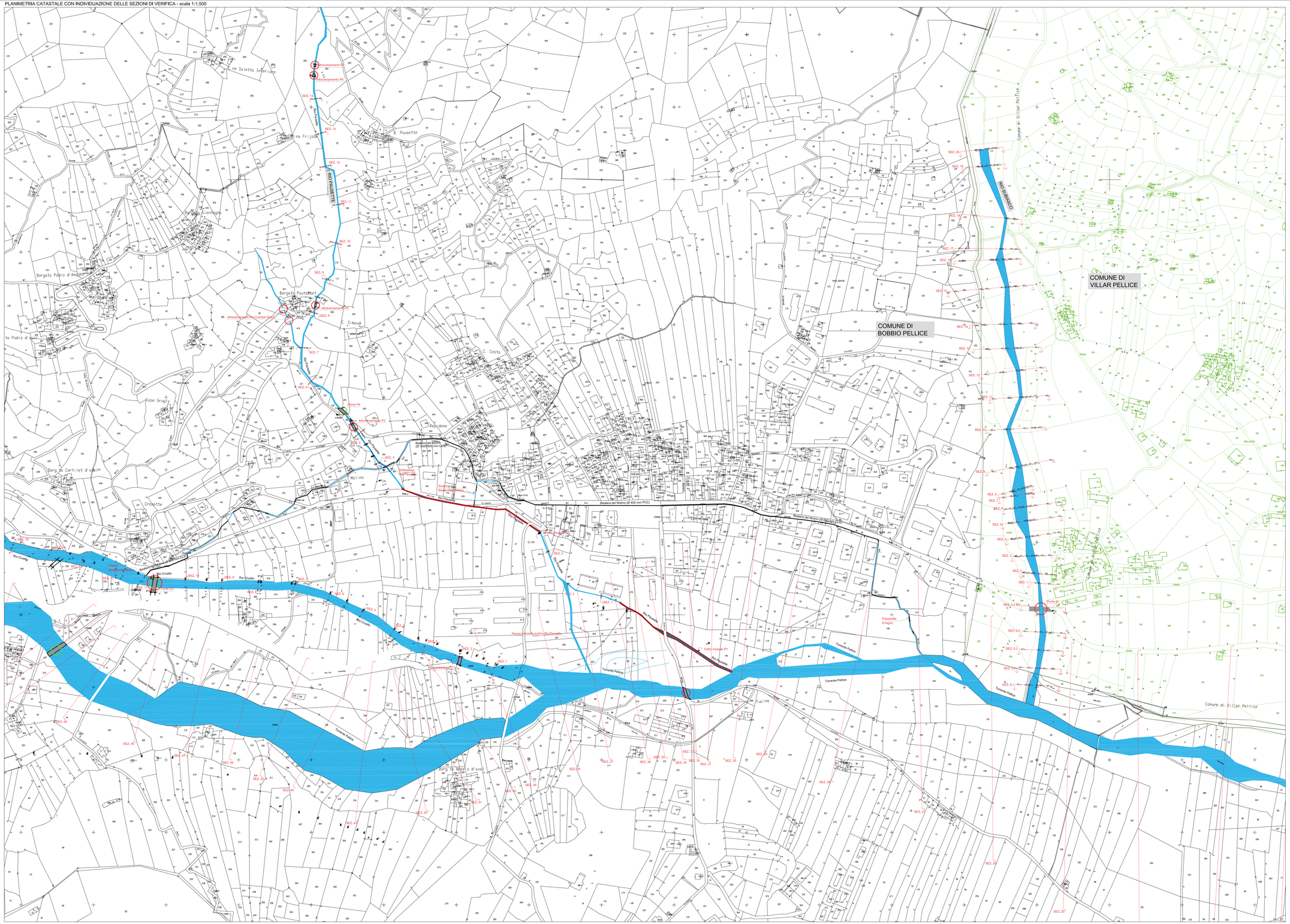

QUADRO D'UNIONE - scala 1:25.000

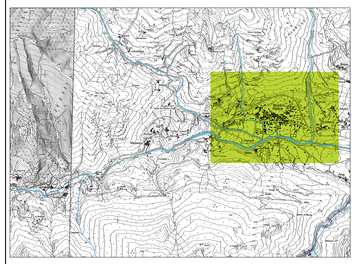

LEGENDA:

CORSI D'ACQUA OGGETTO DI VERIFICA

SEZ. n° — SEZIONI DI RILIEVO

n° — TRATTI DI CANALE COPERTO A SEZIONE COSTANTE

PONTE n° — PONTI OGGETTO DI RILIEVO

TUBAZIONI OGGETTO DI RILIEVO (CANALE DEL MOLINO)

Ponti e attraversamenti oggetto di rilievo:

PONTE O ATTRAVERSAMENTO CON SEZIONE IDRAULICA VERIFICATA AL PASSAGGIO DELLA PORTATA DI PIENA CON Tr. = 200 ANNI, CON IL FRANCO IDRAULICO PREVISTO DALLA DIRETTIVA DI ATTUAZIONE DEL PIANO STRALCIO DELLE FASCE FLUVIALI

PONTE O ATTRAVERSAMENTO CON SEZIONE IDRAULICA VERIFICATA AL PASSAGGIO DELLA PORTATA DI PIENA CON Tr. = 200 ANNI MA SENZA FRANCO IDRAULICO OPPURE NON VERIFICATA AL PASSAGGIO DELLA PORTATA DI PIENA CON Tr. = 200 ANNI

PONTE O ATTRAVERSAMENTO CON SEZIONE IDRAULICA VERIFICATA AL PASSAGGIO DELLA PORTATA DI PIENA CON Tr. = 200 ANNI, CON IL FRANCO IDRAULICO PREVISTO DALLA DIRETTIVA DI ATTUAZIONE DEL PIANO STRALCIO DELLE FASCE FLUVIALI, MA NON VERIFICATI PER LA PORTATA DERIVANTE DA COLATA DETRITICA (T. CRUELLO ED IMEUT)

Data	Stampa	Revisione	Scala	1	2	3	4	5	6	7	altro	Sezione
	1		Sezioni	0,5	0,5	0,5	0,5	0,5	0,5	0,5	0,20	0,20