

REGIONE PIEMONTE
CITTA' METROPOLITANA DI TORINO

COMUNE DI BOBBIO PELLICE

PIANO REGOLATORE COMUNALE
VARIANTE STRUTTURALE DI ADEGUAMENTO AL P.A.I.
redatto ai sensi della L. n. 3/2003
PROPOSTA TECNICA DEL PROGETTO PRELIMINARE

STUDIO IDRAULICO
a supporto della Variante al P.R.G.C.

Oggetto Elaborato
PLANIMETRIA CATASTALE TAVOLA 3 / 9
IMEUT E TORRENTE PELLICE

Elaborato n.
3.05

Scala:
1 : 1500

PROGETTISTI
Dott. Ing. Valter Ripamonti 

VERSINE DATA
0 12 gennaio 2015
1 18 marzo 2015

Studio Tecnico Dotti Ing. Valter Ripamonti - Via Tessere n° 25 - 10064 Pinerolo (TO)
Tel 011/772446 - Fax 011/2197523
E-Mail: segreteria@ripamontistudio.com - tecnico@ripamontistudio.com





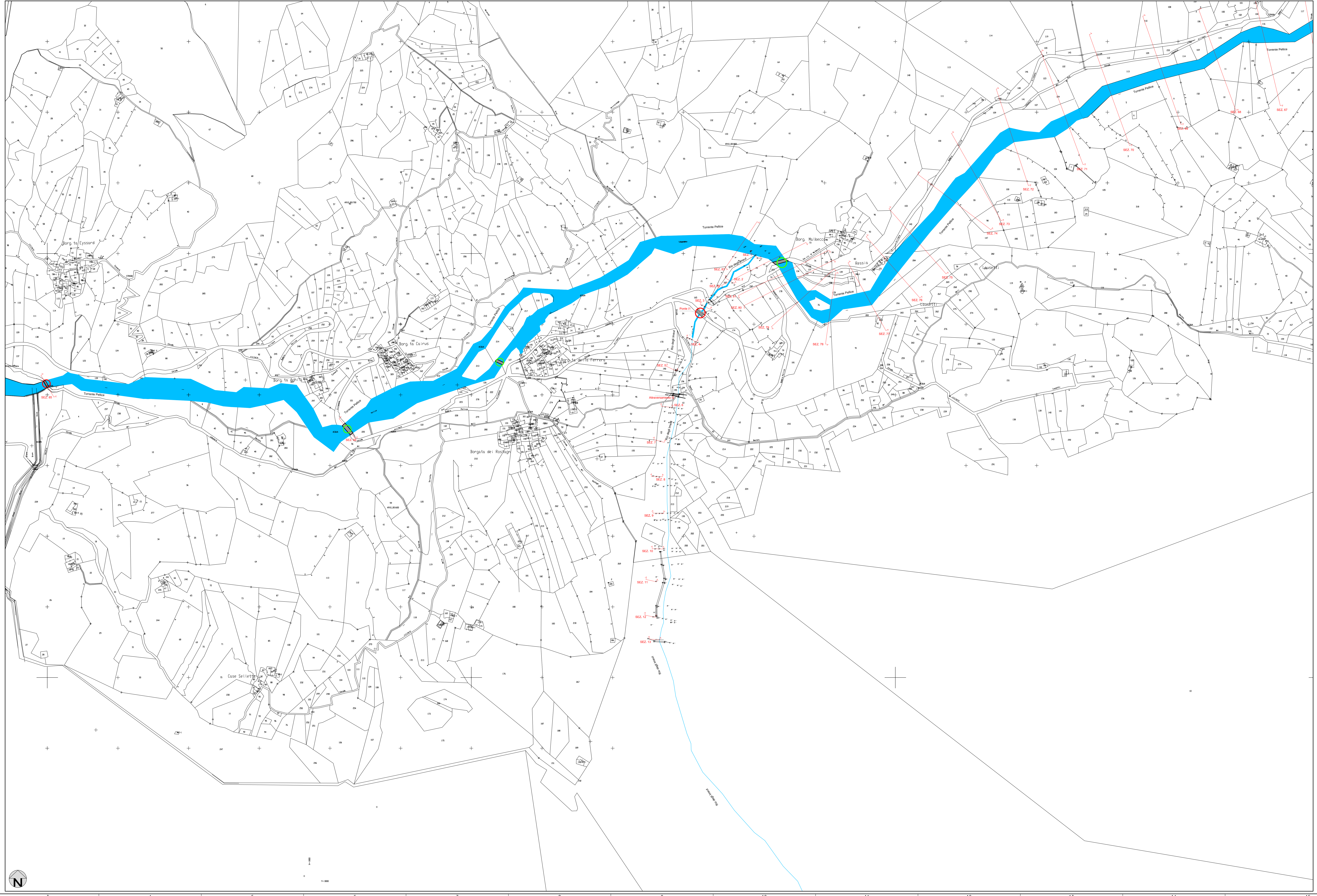

Sindaco Comune di Bobbio Pellice
Patrizia Geymonat

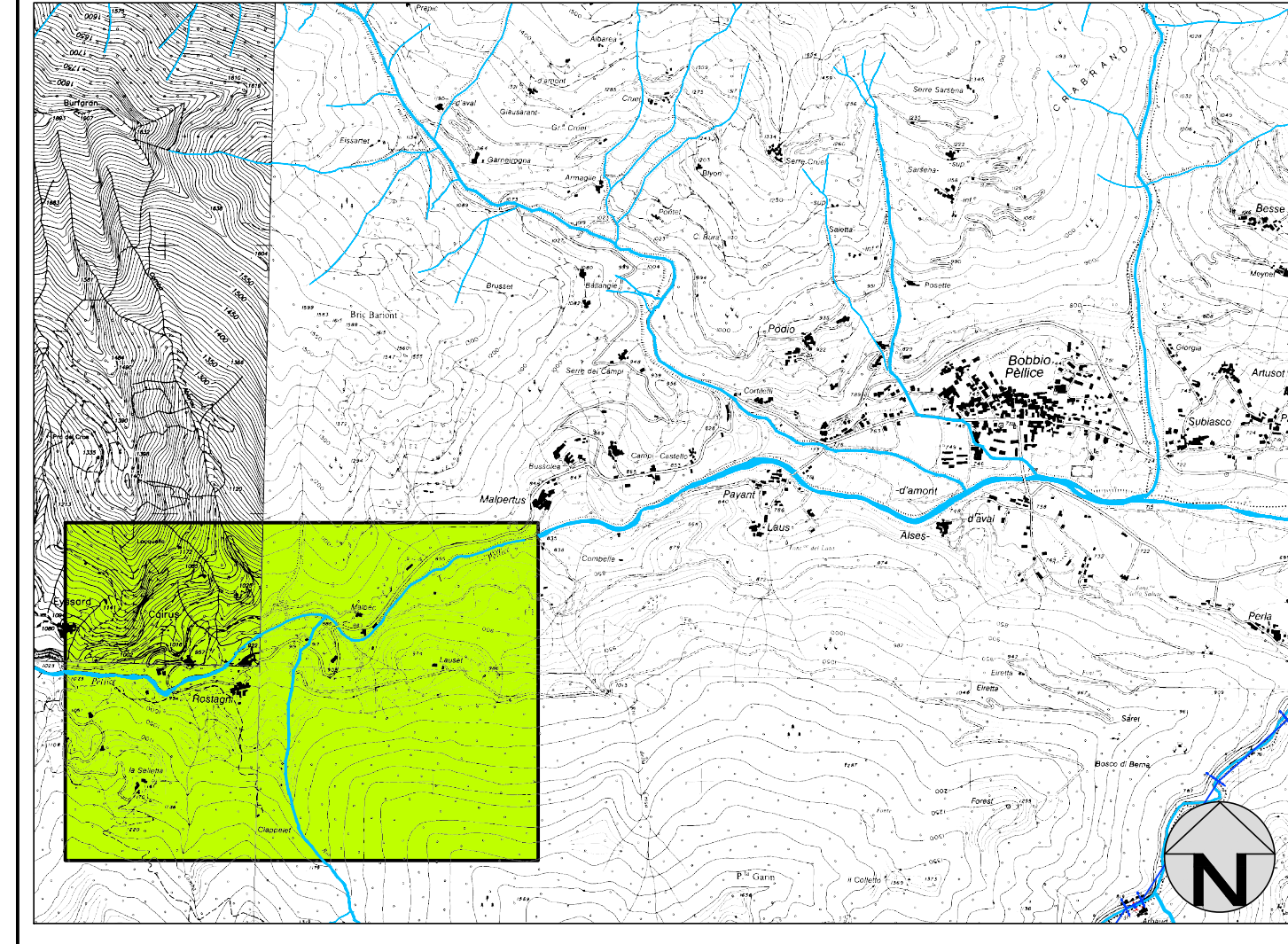
PLANIMETRIA CATASTALE CON INDIVIDUAZIONE DELLE SEZIONI DI VERIFICA - scala 1:1.500



QUADRO D'UNIONE - scala 1:25.000



- LEGENDA:**
-  CORSI D'ACQUA OGGETTO DI VERIFICA
 -  SEZIONI DI RILIEVO
 -  TRATTI DI CANALE COPERTO A SEZIONE COSTANTE
 -  PONTE n°
 -  PONTI OGGETTO DI RILIEVO
- Ponti e attraversamenti oggetto di rilievo:
-  PONTE O ATTRAVERSAMENTO CON SEZIONE IDRAULICA VERIFICATA AL PASSAGGIO DELLA PORTATA DI PIENA CON Tr. = 200 ANNI, CON IL FRANCO IDRAULICO PREVISTO DALLA DIRETTIVA DI ATTUAZIONE DEL PIANO STRALCIO DELLE FASCE FLUVIALI
 -  PONTE O ATTRAVERSAMENTO CON SEZIONE IDRAULICA VERIFICATA AL PASSAGGIO DELLA PORTATA DI PIENA CON Tr. = 200 ANNI MA SENZA FRANCO IDRAULICO OPPURE NON VERIFICATA AL PASSAGGIO DELLA PORTATA DI PIENA CON Tr. = 200 ANNI
- N.B. LA PORTATA DI PIENA CON Tr. = 200 ANNI UTILIZZATA PER LA VERIFICA DEI T. CRUELLO, SUBASICO ED IMEUT E' COMPRENSIVA DELL'APPORTO DI MATERIALE STIMATO IN CASO DI COLATA DETRITICA.

Foglio: 1 2 3 4 5 6 7 8 9 10 11 12 13 14 15
 Foglio: 1 2 3 4 5 6 7 8 9 10 11 12 13 14 15
 Foglio: 1 2 3 4 5 6 7 8 9 10 11 12 13 14 15