REGIONE PIEMONTE

CITTA' METROPOLITANA DI TORINO

# COMUNE DI BOBBIO PELLICE

## PIANO REGOLATORE COMUNALE

**VARIANTE STRUTTURALE DI ADEGUAMENTO AL P.A.I.**
redatto ai sensi della L.R. 3/2013

**PROPOSTA TECNICA DEL PROGETTO PRELIMINARE**

## STUDIO IDRAULICO

**a supporto della Variante al P.R.G.C.**

Oggetto Elaborato

**PLANIMETRIA CATASTALE TAVOLA 5 / 9**
**TORRENTE GHICCIARD**

Elaborato n.

**3.07**

Scala: **1 : 1500**

| VERSIONE | DATA |
|---|---|
| 0 | 12 gennaio 2015 |
| 1 | 18 marzo 2015 |


PROGETTISTI

Dott. Ing. Valter Ripamonti

Studio Tecnico Dott. Ing. Valter Ripamonti - Via Tessore n° 25 - 10064 Pinerolo - (TO)
Tel.0121/77445 - Fax 0121/375733
E-Mail:segreteria@ripamontistudio.com - tecnico@ripamontistudio.com


Sindaco Comune di Bobbio Pellice

Patrizia Geymonat

QUADRO D'UNIONE - scala 1:25.000

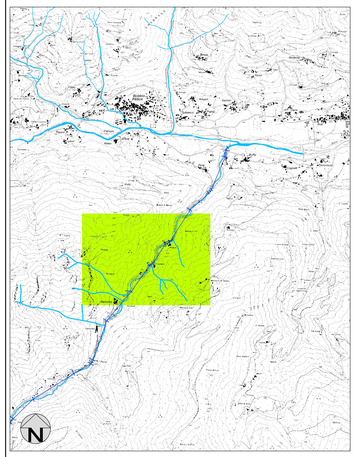


PLANIMETRIA CATASTALE CON INDIVIDUAZIONE DELLE SEZIONI DI VERIFICA - scala 1:1.500

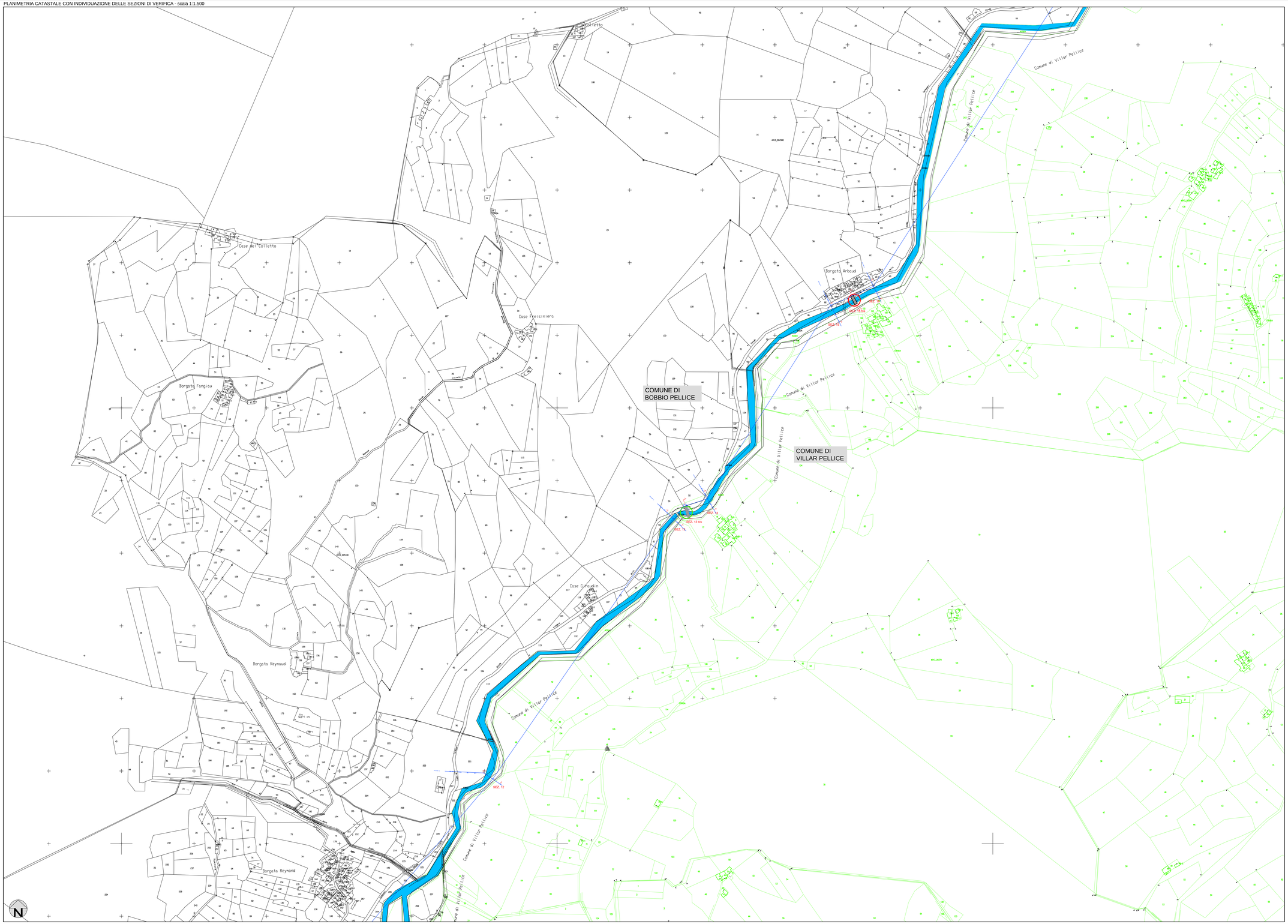


## LEGENDA:

PLANIMETRIA CATASTALE COMUNE DI VILLAR PELLICE

CORSI D'ACQUA OGGETTO DI VERIFICA

SEZ. n° — SEZIONI DI RILIEVO

TRATTI DI CANALE COPERTO A SEZIONE COSTANTE

PONTE n° — PONTI OGGETTO DI RILIEVO

Ponti e attraversamenti oggetto di rilievo:

PONTE O ATTRAVERSAMENTO CON SEZIONE IDRAULICA VERIFICATA AL PASSAGGIO DELLA PORTATA DI PIENA CON Tr. = 200 ANNI, CON IL FRANCO IDRAULICO PREVISTO DALLA DIRETTIVA DI ATTUAZIONE DEL PIANO STRALCIO DELLE FASCE FLUVIALI

PONTE O ATTRAVERSAMENTO CON SEZIONE IDRAULICA VERIFICATA AL PASSAGGIO DELLA PORTATA DI PIENA CON Tr. = 200 ANNI MA SENZA FRANCO IDRAULICO OPPURE NON VERIFICATA AL PASSAGGIO DELLA PORTATA DI PIENA CON Tr. = 200 ANNI

N.B. LA PORTATA DI PIENA CON Tr. = 200 ANNI UTILIZZATA PER LA VERIFICA DEI T. CRUELLO, SUBIASCO ED IMEUT E' COMPRENSIVA DELL'APPORTO DI MATERIALE STIMATO IN CASO DI COLATA DETRITICA

| Scala: Stampa | Plotter: 1:1 | 1:2 | 1:3 | 1:4 | 1:5 | 1:6 | 1:7 | altro | Risoluzione |
|---|---|---|---|---|---|---|---|---|---|
| = | Scala: | 1:5 | 1:10 | 1:20 | 1:50 | 1:100 | 1:200 | 1:500 | = |