

**COMUNE DI BOBBIO PELLICE**

**PIANO REGOLATORE COMUNALE**  
VARIANTE STRUTTURALE DI ADEGUAMENTO AL P.A.I.  
redatto ai sensi della L.R. 3/2013  
PROPOSTA TECNICA DEL PROGETTO PRELIMINARE

**STUDIO IDRAULICO**  
a supporto della Variante al P.R.G.C.

Oggetto Elaborato  
**PLANIMETRIA CATASTALE TAVOLA 6 / 9  
TORRENTE GHICCIARD**

Elaborato n.	PROGETTISTI
<b>3.08</b>	Dott. Ing. Valter Ripamonti
Scala:	<b>1 : 1500</b>
VERSIONE	DATA
0	12 gennaio 2015
1	18 marzo 2015
Studio Tecnico Dott. Ing. Valter Ripamonti - Via Tessore n° 25 - 10064 Pinerolo (TO) Tel 0121/77445 - Fax 0121/375733 E-Mail: segreteria@ripamontistudio.com - tecnico@ripamontistudio.com	

Sindaco Comune di Bobbio Pellice  
Patrizia Geymonat

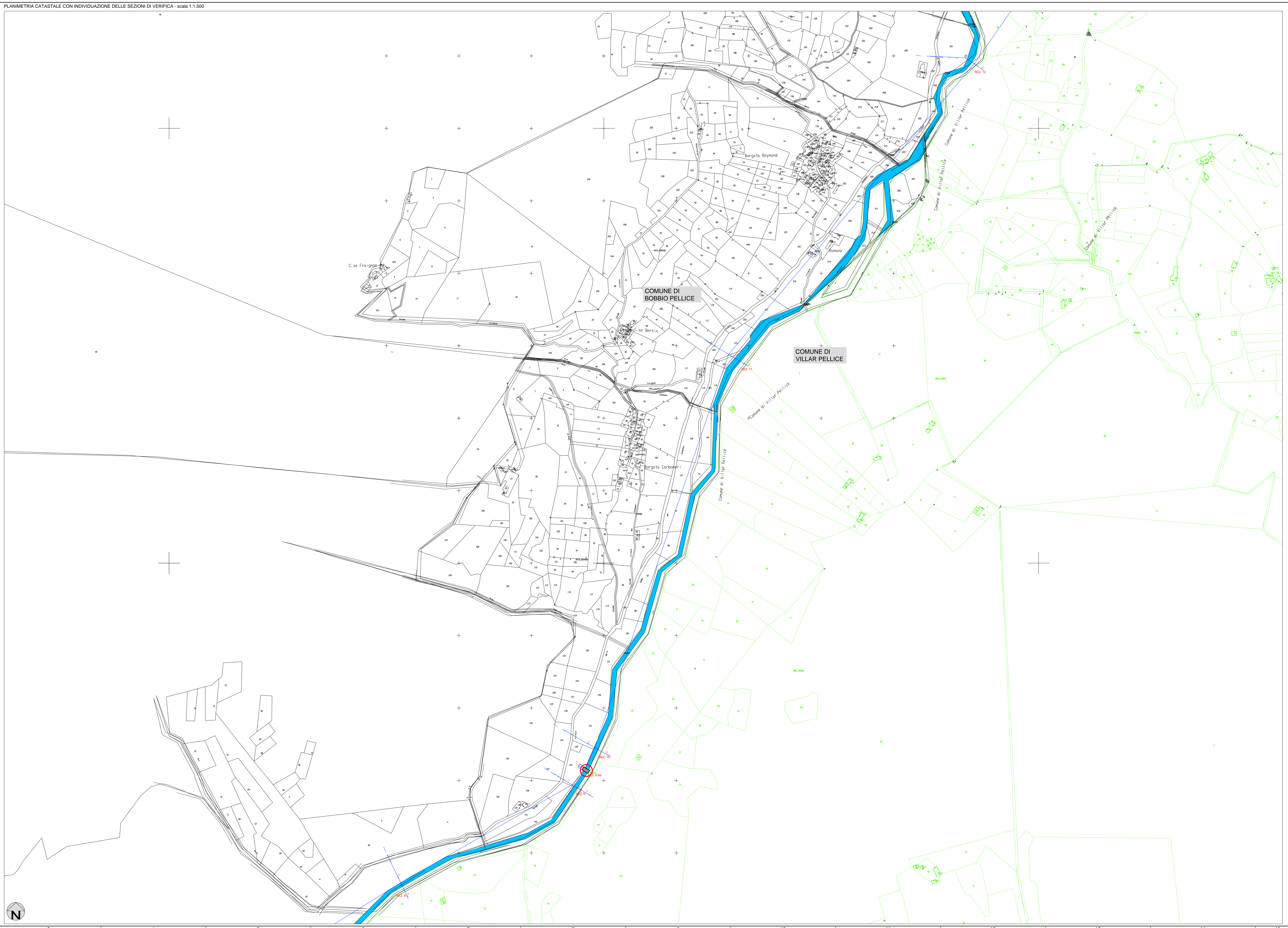
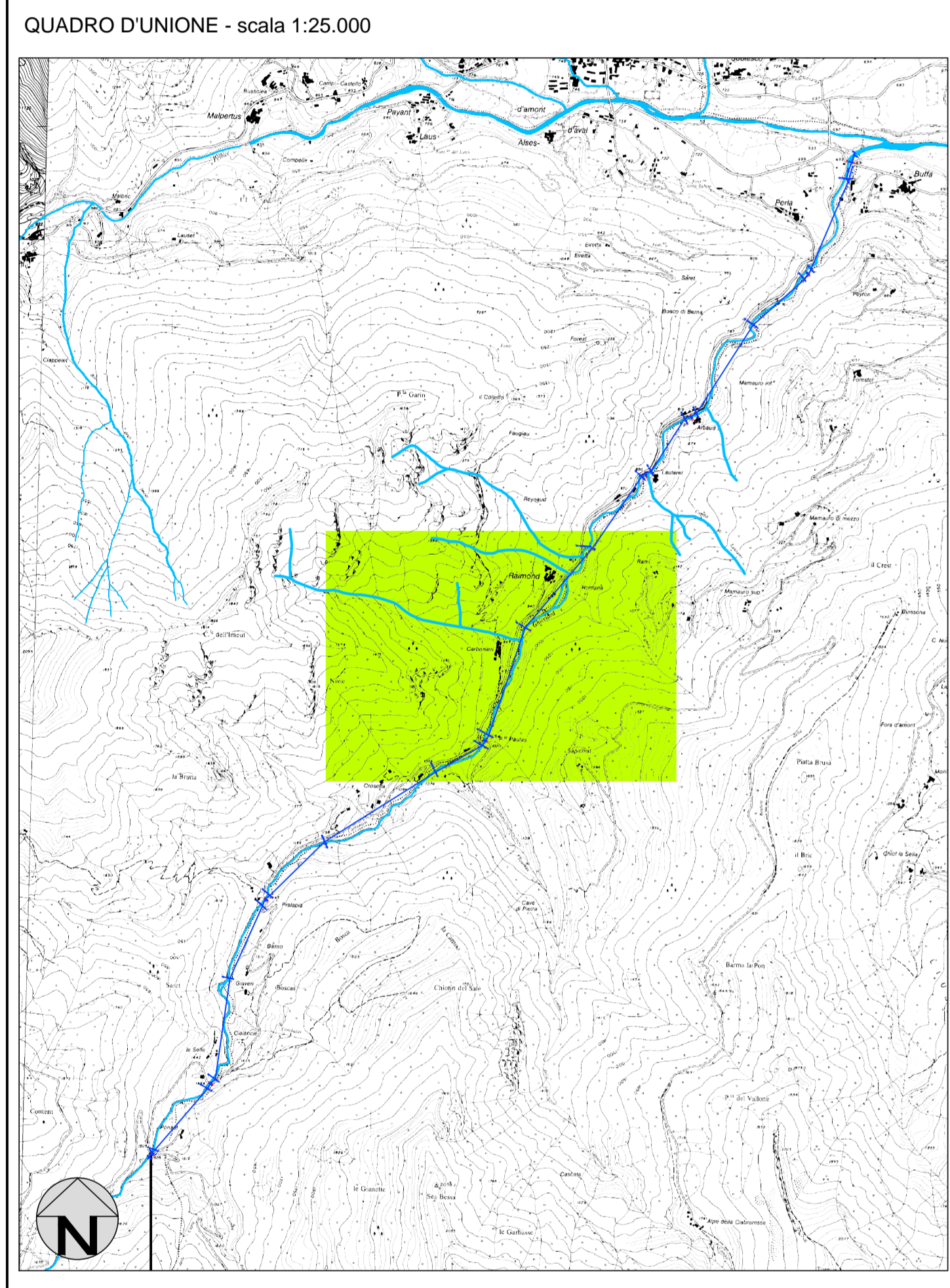

- LEGENDA:**
- PLANIMETRIA CATASTALE COMUNE DI VILLAR PELLICE
  - CORSI D'ACQUA OGGETTO DI VERIFICA
  - SEZ. n° SEZIONI DI RILIEVO
  - TRATTI DI CANALE COPERTO A SEZIONE COSTANTE
  - PONTE n°
  - PONTI OGGETTO DI RILIEVO
- Ponti e attraversamenti oggetto di rilievo:**
- PONTE O ATTRAVERSAMENTO CON SEZIONE IDRAULICA VERIFICATA AL PASSAGGIO DELLA PORTATA DI PIENA CON T<sub>1</sub> = 200 ANNI, CON IL FRANCO IDRAULICO PREVISTO DALLA DIRETTIVA DI ATTUAZIONE DEL PIANO STRALCIO DELLE FASCE FLUVIALI
  - PONTE O ATTRAVERSAMENTO CON SEZIONE IDRAULICA VERIFICATA AL PASSAGGIO DELLA PORTATA DI PIENA CON T<sub>1</sub> = 200 ANNI, SENZA FRANCO IDRAULICO OPPURE NON VERIFICATA AL PASSAGGIO DELLA PORTATA DI PIENA CON T<sub>1</sub> = 200 ANNI
- N.B. LA PORTATA DI PIENA CON T<sub>1</sub> = 200 ANNI UTILIZZATA PER LA VERIFICA DEI T. CRUELLO, SUBASCO ED RIEUT E' COMPRESIVA DELL'APPORTO DI MATERIALE STIMATO IN CASO DI COLATA DETRITICA

Foglio n. 1 2 3 4 5 6 7 8 9 10 11 12 13 14 15  
 Scala: 1:1500  
 Data: 18/03/2015