

COMUNE DI BOBBIO PELLICE

PIANO REGOLATORE COMUNALE
VARIANTE STRUTTURALE DI ADEGUAMENTO AL P.A.I.
redatto ai sensi della L.R. 3/2013
PROPOSTA TECNICA DEL PROGETTO PRELIMINARE

STUDIO IDRAULICO
a supporto della Variante al P.R.G.C.

Oggetto Elaborato
**PLANIMETRIA CATASTALE TAVOLA 8 / 9
TORRENTE GHICCIARD**

Elaborato n.	PROGETTISTI
3.10	Dott. Ing. Valter Ripamonti
Scala:	1 : 1500
VERSIONE	DATA
0	12 gennaio 2015
1	18 marzo 2015
Studio Tecnico Dott. Ing. Valter Ripamonti - Via Tessere n° 25 - 10064 Pinerolo - (TO) Tel 0121/77445 - Fax 0121/978733 E-Mail: segreteria@ripamontistudio.com - tecnico@ripamontistudio.com	

Sindaco Comune di Bobbio Pellice
Patrizia Geymonat

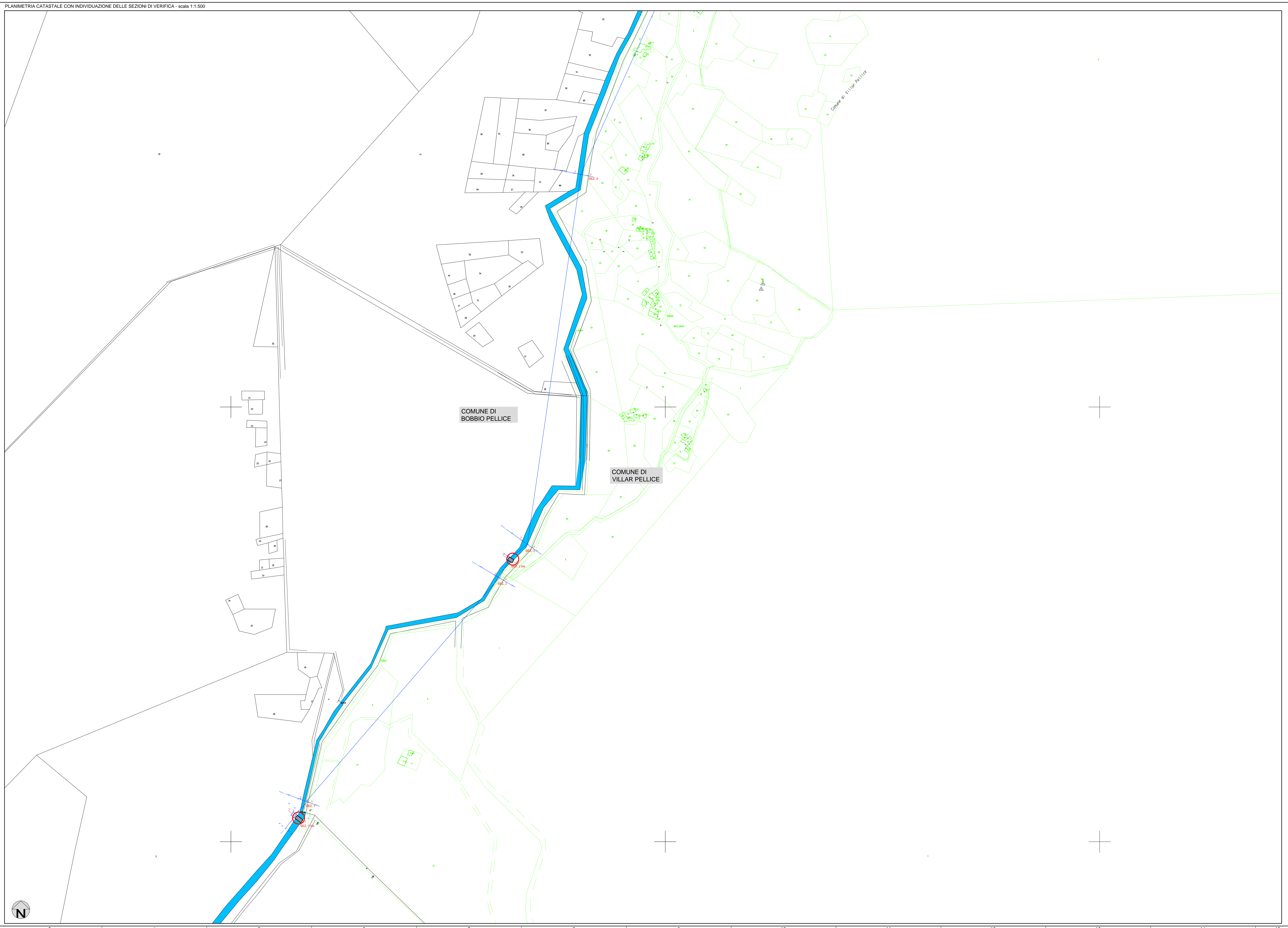
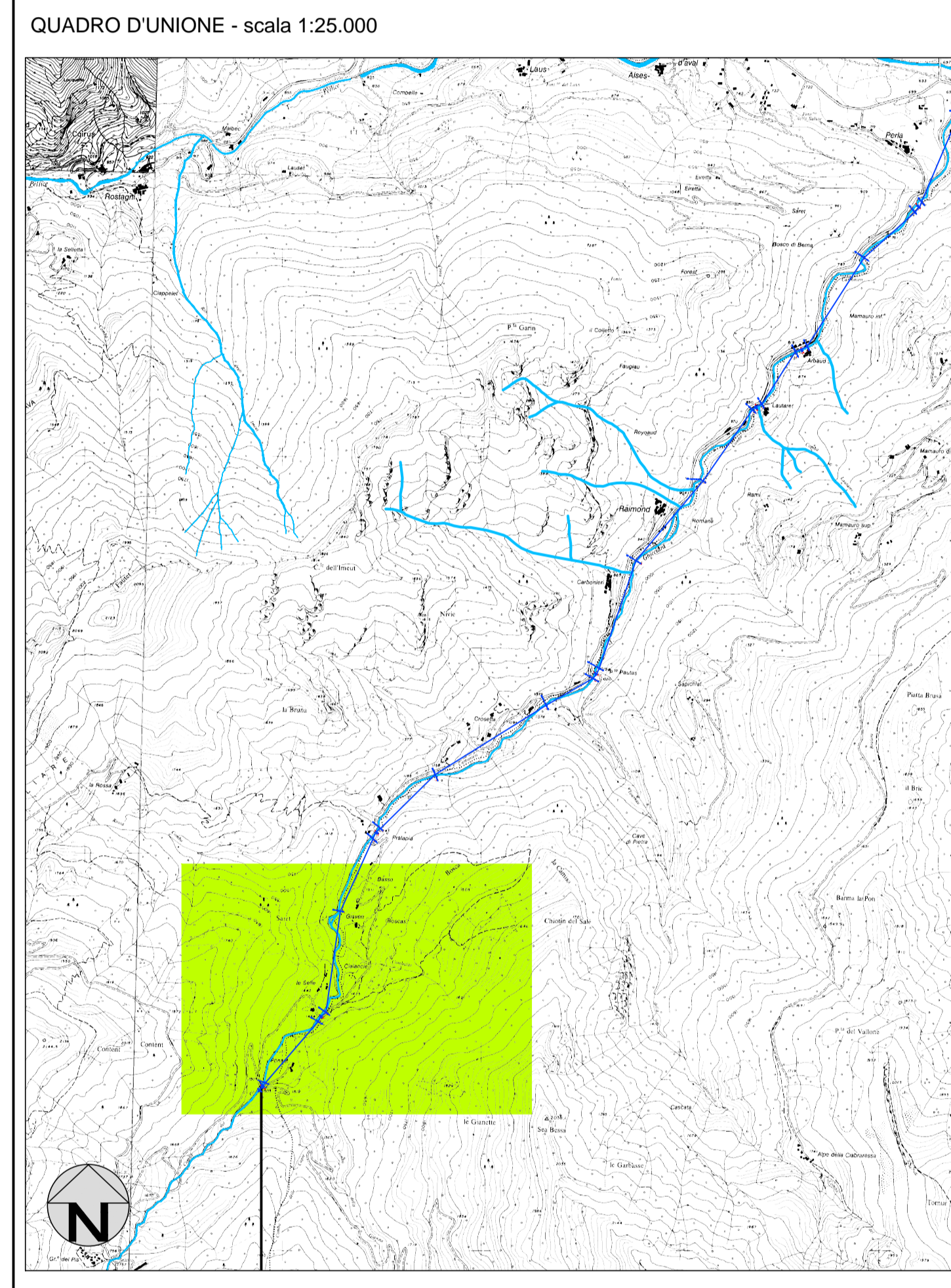

- LEGENDA:**
- PLANIMETRIA CATASTALE COMUNE DI VILLAR PELLICE
 - CORSI D'ACQUA OGGETTO DI VERIFICA
 - SEZ. n° SEZIONI DI RILIEVO
 - TRATTI DI CANALE COPERTO A SEZIONE COSTANTE
 - PONTE n° PONTI OGGETTO DI RILIEVO
- Ponti e attraversamenti oggetto di rilievo:**
- PONTE O ATTRAVERSAMENTO CON SEZIONE IDRAULICA VERIFICATA AL PASSAGGIO DELLA PORTATA DI PIENA CON $T_r = 200$ ANNI, CON IL FRANCO IDRAULICO PREVISTO DALLA DIRETTIVA DI ATTUAZIONE DEL PIANO STRALCIO DELLE FASCE FLUVIALI
 - PONTE O ATTRAVERSAMENTO CON SEZIONE IDRAULICA VERIFICATA AL PASSAGGIO DELLA PORTATA DI PIENA CON $T_r = 200$ ANNI MA SENZA FRANCO IDRAULICO OPPURE NON VERIFICATA AL PASSAGGIO DELLA PORTATA DI PIENA CON $T_r = 200$ ANNI
- N.B. LA PORTATA DI PIENA CON $T_r = 200$ ANNI UTILIZZATA PER LA VERIFICA DEI T. CRUELLO, SUBASCO ED INIUT È COMPRENSIVA DELL'APPORTO DI MATERIALE STIMATO IN CASO DI COLATA DETRITICA

Foglio: 1 2 3 4 5 6 7 8 9 10 11 12 13 14 15
 Stato: 0,5 1,0 2,0 3,0 4,0 5,0 6,0 7,0 8,0 9,0 10,0 11,0 12,0 13,0 14,0 15,0