REGIONE PIEMONTE

CITTA' METROPOLITANA DI TORINO

COMUNE DI BOBBIO PELLICE

PIANO REGOLATORE COMUNALE

VARIANTE STRUTTURALE DI ADEGUAMENTO AL P.A.I.
redatta ai sensi della L.R. 3/2013
PROGETTO PRELIMINARE

STUDIO IDRAULICO

a supporto della Variante al P.R.G.C.

Oggetto Elaborato

PLANIMETRIA CON INDIVIDUAZIONE DELLE AREE ESONDABILI

Elaborato n.

3.27

Scala: **1 : 5000**

VERSIONE	DATA
0	marzo 2016

PROGETTISTI

Dott. Ing. Valter Ripamonti

Studio Tecnico Dott. Ing. Valter Ripamonti - Via Tessore n° 25 - 10064 Pinerolo - (TO)
Tel 0121/77445 - Fax 0121/375733
E-Mail segreteria@ripamontistudio.com - tecnico@ripamontistudio.com

Sindaco Comune di Bobbio Pellice

Patrizia Geymonat

LEGENDA:

DIVISIONE COMUNALE

CORSI D'ACQUA ANALIZZATI

Aree interessate da dissesti legati alla dinamica del reticolo idrografico secondario - livelli di intensità/pericolosità:

Ee: Intensità/pericolosità molto elevata
Aree ad alta probabilità di inondazione
(Tr = 20 anni)

Ee: Intensità/pericolosità elevata
Aree a moderata probabilità di inondazione
(Tr = 100 - 200 anni)

Ponti e attraversamenti oggetto di rilievo:

PONTE O ATTRAVERSAMENTO CON SEZIONE IDRAULICA VERIFICATA AL PASSAGGIO DELLA PORTATA DI PIENA CON Tr. = 200 ANNI, CON IL FRANCO IDRAULICO PREVISTO DALLA DIRETTIVA DI ATTUAZIONE DEL PIANO STRALCIO DELLE FASCE FLUVIALI

PONTE O ATTRAVERSAMENTO CON SEZIONE IDRAULICA VERIFICATA AL PASSAGGIO DELLA PORTATA DI PIENA CON Tr. = 200 ANNI MA SENZA FRANCO IDRAULICO OPPURE NON VERIFICATA AL PASSAGGIO DELLA PORTATA DI PIENA CON Tr. = 200 ANNI

PONTE O ATTRAVERSAMENTO CON SEZIONE IDRAULICA VERIFICATA AL PASSAGGIO DELLA PORTATA DI PIENA CON Tr. = 200 ANNI, CON IL FRANCO IDRAULICO PREVISTO DALLA DIRETTIVA DI ATTUAZIONE DEL PIANO STRALCIO DELLE FASCE FLUVIALI, MA NON VERIFICATI PER LA PORTATA DERIVANTE DA COLATA DETRITICA (T. CRUELLO ED IMEUT)

PLANIMETRIA AREE ESONDABILI E ATTRAVERSAMENTI OGGETTO DI VERIFICA - T. CRUELLO, PAUSETTE, SUBIASCO, IMEUT, TORRENTE PELLICE E 1° TRATTO TORRENTE GHICCIARD

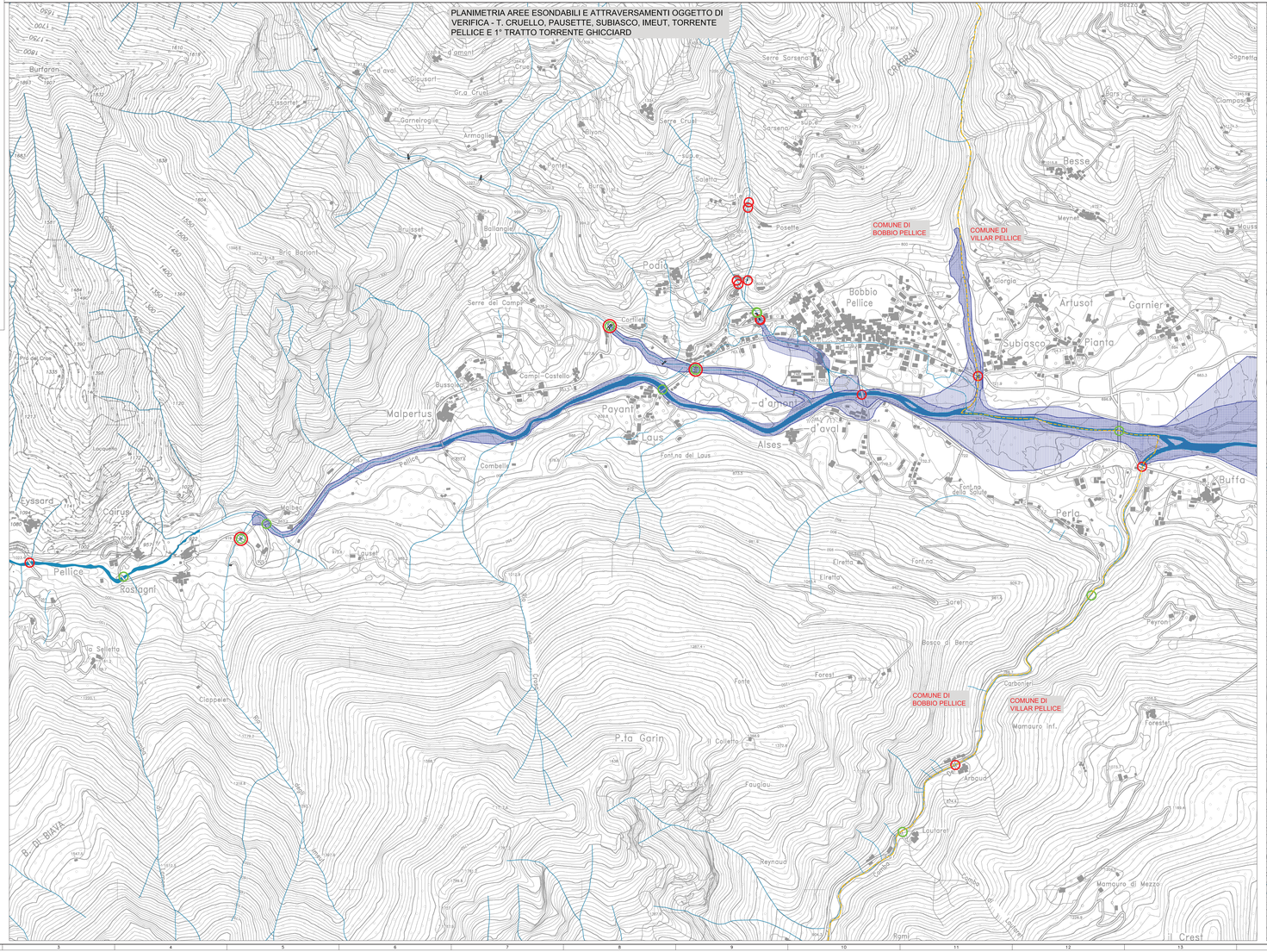
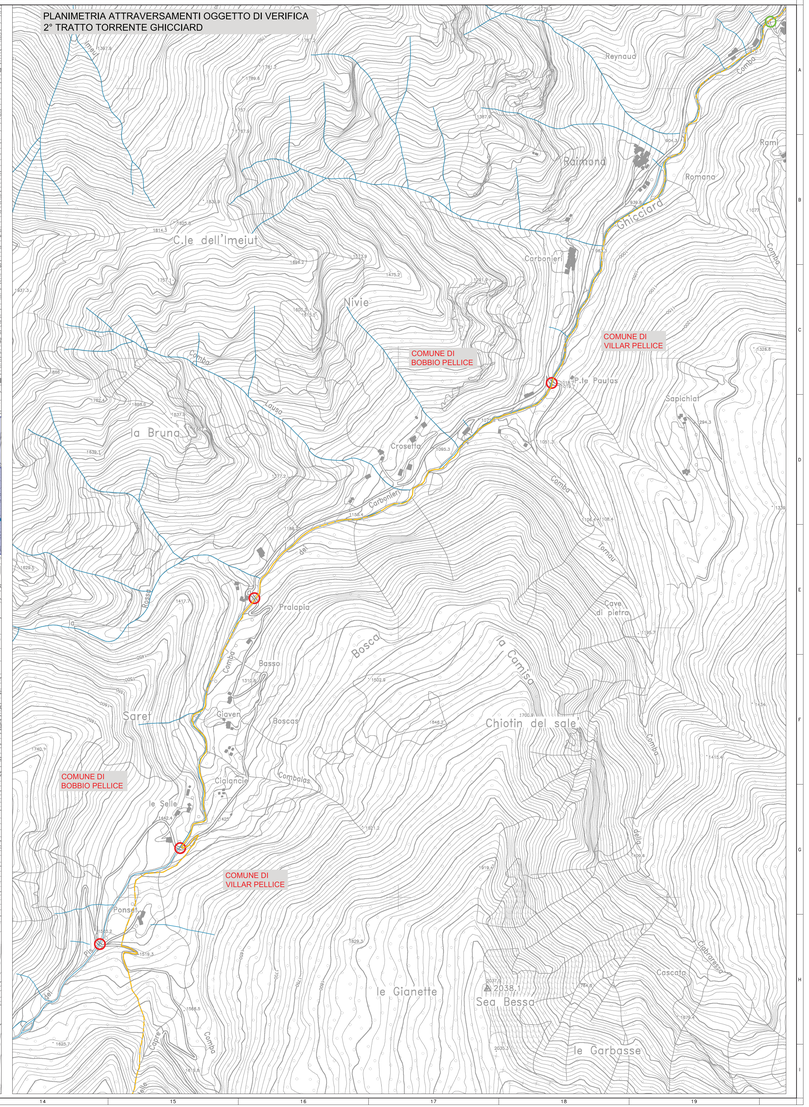
PLANIMETRIA ATTRAVERSAMENTI OGGETTO DI VERIFICA
2° TRATTO TORRENTE GHICCIARD