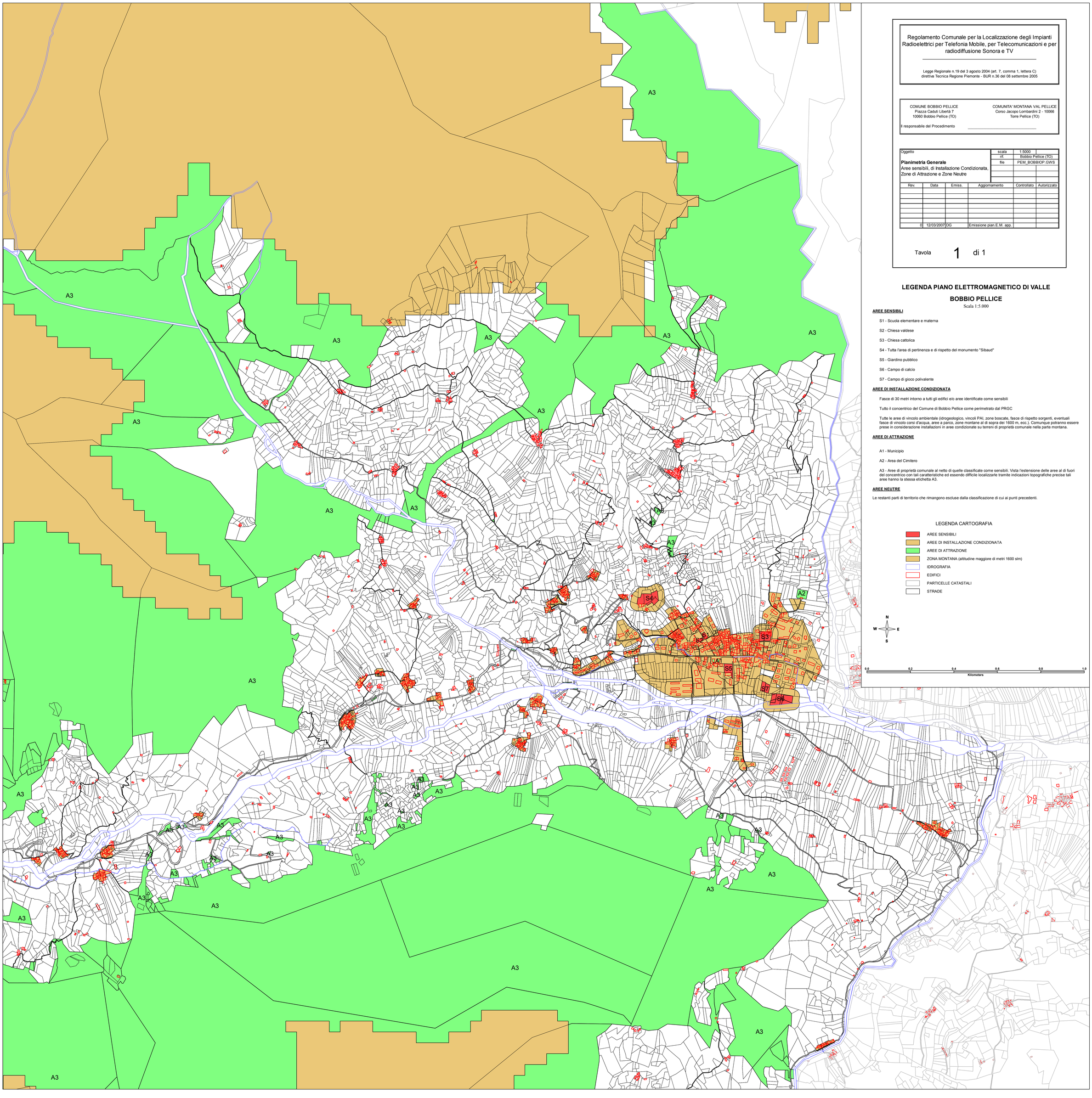

Regolamento Comunale per la Localizzazione degli Impianti Radioelettrici per Telefonia Mobile, per Telecomunicazioni e per radiodiffusione Sonora e TV

Legge Regionale n.19 del 3 agosto 2004 (art. 7, comma 1, lettera C)
direttiva Tecnica Regione Piemonte - BUR n.36 del 08 settembre 2005

COMUNE BOBBIO PELLICE
Piazza Caduti Libertà 7
10060 Bobbio Pellice (TO)

COMUNITA' MONTANA VAL PELLICE
Corso Jacopo Lombardini 2 - 10066
Torre Pellice (TO)

Il responsabile del Procedimento _____

Oggetto

Planimetria Generale
Aree sensibili, di Installazione Condizionata, Zone di Attrazione e Zone Neutre

scala	1:5000
rif.	Bobbio Pellice (TO)
file	PEM_BOBBIOP.GWS

Rev.	Data	Emiss.	Aggiornamento	Controllato	Autorizzato
0	12/03/2007	DG	Emissione pian.E.M. app.		

Tavola 1 di 1

LEGENDA PIANO ELETTROMAGNETICO DI VALLE

BOBBIO PELLICE

Scala 1:5.000

AREE SENSIBILI

S1 - Scuola elementare e materna

S2 - Chiesa valdese

S3 - Chiesa cattolica

S4 - Tutta l'area di pertinenza e di rispetto del monumento "Sibaud"

S5 - Giardino pubblico

S6 - Campo di calcio

S7 - Campo di gioco polivalente

AREE DI INSTALLAZIONE CONDIZIONATA

Fasce di 30 metri intorno a tutti gli edifici e/o aree identificate come sensibili

Tutto il concentrico del Comune di Bobbio Pellice come perimetrato dal PRGC

Tutte le aree di vincolo ambientale (idrogeologico, vincoli PAI, zone boscate, fasce di rispetto sorgenti, eventuali fasce di vincolo corsi d'acqua, aree a parco, zone montane al di sopra dei 1600 m, ecc.). Comunque potranno essere prese in considerazione installazioni in aree condizionate su terreni di proprietà comunale nella parte montana.

AREE DI ATTRAZIONE

A1 - Municipio

A2 - Area del Cimitero

A3 - Aree di proprietà comunale al netto di quelle classificate come sensibili. Vista l'estensione delle aree al di fuori del concentrico con tali caratteristiche ed essendo difficile localizzarle tramite indicazioni topografiche precise tali aree hanno la stessa etichetta A3.

AREE NEUTRE

Le restanti parti di territorio che rimangono escluse dalla classificazione di cui ai punti precedenti.

LEGENDA CARTOGRAFIA

- AREE SENSIBILI
- AREE DI INSTALLAZIONE CONDIZIONATA
- AREE DI ATTRAZIONE
- ZONA MONTANA (altitudine maggiore di metri 1600 slm)
- IDROGRAFIA
- EDIFICI
- PARTICELLE CATASTALI
- STRADE